你心中的最美沈阳，是什么样子的？
是朝霞满天中的棋盘山，还是落日余晖下的浑河？
是五十里流光溢彩的璀璨金廊？
还是豪爽真诚仗义坦荡的一个个大沈阳人？

2021年6月10日，辽沈晚报推出年度大型主题策划“发现最美沈阳”，在历时9个月的时间里，以396个整版报道，产出了超两千万人次参与体验、1亿3千万次的点击流量，引爆全城对于城市之美的执著追求与深度大讨论。

沈阳人更懂自己的家乡。在城市精神内核的感召下，万千居民共同参与，联手绘就了一张张承载着新盛京魅力的全新名片。

超过两千万人次参与 达到1.3亿点击流量

一场跨越9个月的城市告白 这就是“最美沈阳”

一起来！发现最美沈阳！

十大展选单元 共证最美沈阳

KAN(看/瞰)沈阳拍摄大赛
新沈阳十景
爱沈阳的万千理由
童HUA(画/话)沈阳
烟火人间短视频创作大赛
“我美、沈阳才美”——最美沈阳人物
最美家园形象
书香沈阳
瘦宗好礼
沈阳治之美

2021 辽沈晚报 发现最美沈阳 08-09

支持单位

沈阳市委老干部局	沈阳市教育局	沈阳市民政局	沈阳市城乡建设局	沈阳市交通运输局	沈阳市总工会
共青团沈阳市委员会	沈阳市妇联	和平区政府	沈河区政府	铁西区政府	皇姑区政府
大东区政府	浑南区政府	于洪区政府	沈北新区政府	苏家屯区政府	

主创团队

最美沈阳

到底都“美”在哪里

一切由这座城市的治理者和根植于这片热土的沈城人民来决定！

正因为如此，“发现最美沈阳”活动获得了沈阳市委市政府及各区的肯定并给予大力支持；

超过两千万人次通过不同的方式、在不同的节点参与或体验过本策划的相关内容；

在辽沈晚报的新媒体矩阵平台上，“发现最美沈阳”系列产品的不同呈现形态，产生了1亿3千万次的点击流量；

辽沈晚报纸质主报发布了396个整版报道，更是在被广泛传阅之余，成为广大读者争相收藏集纳的抢手货，一页难求，为这股动力持续注入不可或缺的信念感。

不负厚望，不负期待！

美的传承

根植信念于百万民众心中

2021年，沈阳市深耕“城市精细化管理”、深度布局“五型经济”，“发现最美沈阳”的出炉面世，恰到好处地契合上了政府的年度工作重心。

随着活动的完美收官，此次策划已经成为桥梁、纽带、展板和舞台，成为对美丽家乡进行“大宣传、大推介”的标杆和样板，更将信念感深植于百万民众心中。

疫情防控背景下，辽沈晚报凸显“数字化”特点，举办了“云端”颁奖典礼，通过视频VCR的方式“云开幕”“云颁奖”“云致辞”。

沈阳各委办局、各区政府、各团体及人物“云聚会”，虽身处不同时空，却在这一刻共同为“最美沈阳”喝彩。

“发现最美沈阳” 主题策划报道，进一步拉高了城市人气度，提升城市美誉度，将为推动沈阳各行业各领域繁荣发展、创新发展、高质量发展提供助力。

一段传奇的谱就 少不了众人拾柴的拱卫
一份佳绩的功成 离不开八方智慧的叠加

“发现最美沈阳”一经推出便迅速扩散升温、规模不断壮大，这也有赖于她在最短时间内吸引了沈阳上百家部门机构和企事业单位及团体的认可、支持和参与。他们一方面积极提供线索，为“发现最美沈阳”提供最丰厚的报道素材；另一方面热情推荐出自己的思路，为“发现最美沈阳”注入源源不断的新意和活力。

其中，沈阳市城市管理综合行政执法局与本报联合执行了“最美口袋公园”的评选；沈阳市文化旅游和广播电视局与本报共同推出了“沈阳十大自然美景”的评选；沈阳市城乡建设局与本报联手完成了“沈阳十大桥梁”的评选……这些部门的鼎力支持和广泛参与，不但让我们“发现”的视野更加广袤，也令我们的评选结果更加客观。

同时，沈阳市公安局与本报合作推出了“感人至深的沈阳警察故事”展演；沈阳市水务集团与本报共同设计了“水润沈城”展演；沈阳消防与本报一道出品了“烈火英雄”展演；南方航空北方分公司与本报联合发布了“蓝天靓影”展演；沈阳市图书馆与本报携手打造了“书香沈城”展演……这些部门与机构的深度支持，让我们的“发现”不断升级，让我们的“发现”作品更美。

正是因为如此多部门机构与企事业单位的倾情加入，“发现最美沈阳”才能在各个维度都达成预期的效果，更在多个层面大大超越了既定目标。一次次浓烈如火的双向奔赴，成就了这一场波澜壮阔的磅礴盛举。

100份拳拳之助，是100分的肯定、100分的认可、100分的嘉许、100分的共鸣。发现最美沈阳，因而不愧华章，因此众人所向。

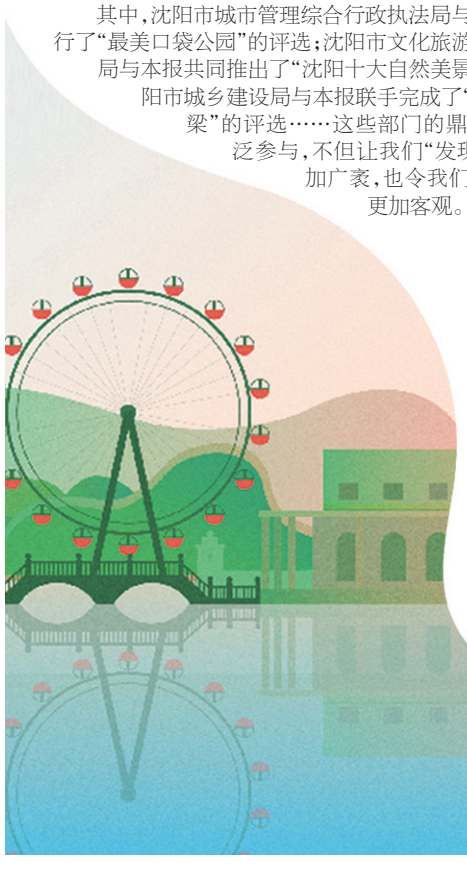

惊艳城市

全域探索“城之美”“人之美”“治之美”

本次策划设计并推出“新沈阳十景”“最美口袋园”“童HUA沈阳大赛”等竞演单元，以推荐展示投票的方式，线上线下同步推进、纸媒新媒相辅相承，引发广大市民积极参与互动，收获全民“寻美”的热烈效果，全纬度彰显沈阳“城之美”“人之美”和“治之美”。

“新沈阳十景”惊艳古都

活动由市民和专家学者共同推荐沈阳范围内发现、建设和改造成功的近百处自然景点、桥梁、历史文化遗迹、城市公园或标志性建筑，经过多轮投票，最终产生“新沈阳十景”。既有老牌“十景”浑河，也有新派代表中街、辽博等。