羽毛球世锦赛：
国羽一金一银两铜收官

2021羽毛球世锦赛19日在西班牙韦尔瓦落下帷幕，中国队以一金一银两铜的成绩收官，结束了面向巴黎奥运会新周期的第一次“备考”。

►2021年世界羽毛球锦标赛女子双打决赛中，中国组合陈清晨/贾一凡获得冠军。

陈清晨/贾一凡的女双组合依然是中国队最值得信赖的“稳定器”。贾一凡此次带伤(膝盖)出战世锦赛，刚到西班牙时还患有感冒。但两人愈战愈勇，分别战胜了松山奈未/志田千阳、两届世锦赛冠军组合松本麻佑/永原和可那以及李绍希/申昇瓒等劲敌，一路下来一局未失，直抵冠军。这是她们继2017年世锦赛夺冠后，收获的第二个世锦赛冠军。

另一对女双组合李汶妹/郑雨则在16强战中1:2不敌日本组合岩永铃/中西贵映，成绩与上届世锦赛持平。

首次打入世锦赛决赛的男双组合谭强/何济霆在与日本组合保木卓朗/小林优吾的较量中败下阵来，屈居亚军。虽然十分可惜，但已是两人自搭档以来在世锦赛上创造的最好成绩。

两人一路经历多场硬战，先后淘汰了东京奥运会铜牌得主、马来西亚组合谢定峰/苏伟译，里约奥运会亚军、马来西亚组合吴蔚昇/陈蔚强、丹麦组合阿斯特鲁普/拉斯穆森。从赛后接受采访时谭强的泪水中可以看出，他们无比渴望证明自己，弥补未能参加东京奥运会的遗憾。

其他三对男双组合，老将张楠、刘成分别和年轻队员欧烜屹、黄凯祥搭档出战，均在第二轮出局。年轻组合王昶/邸子健止步首轮。

女单方面，中国队派出的4名选手有3位闯入四分之一决赛。24岁的张艺曼本届世锦赛频频创造惊喜，尤其是在四分之一决赛中击败上届世锦赛季军、泰国名将因达农，令人印象深刻。虽然半决赛中0:2负于本届世锦赛金牌得主、日本名将山口茜，但两局都拼到19:21，收获了职业生涯首枚世锦赛铜牌。

另外一位小将王祉怡虽然在16强比赛中遭遇淘汰，但与本年度世界羽联巡回赛总决赛女单冠军、韩国选手安洗莹苦战三局，殊为不易。

何冰娇在前三轮对阵法国选手巴托梅内、丹麦选手布里西费尔特和队友韩悦均取得胜利，但在半决赛中1:2不敌世界羽联评出的本年度最佳女运动员、中国台北选手戴资颖，无缘决赛，收获职业生涯第二枚世锦赛铜牌。

男单方面，首次参加世锦赛的赵俊鹏击败中国台北选手王子维等好手，一路闯入八强，最终不敌印度新星拉克希亚·森，虽然无缘半决赛，但也实现了个人职业生涯突破。

陆光祖在第二轮中爆冷淘汰4号种子、中国台北名将周天成，但在第三轮时0:2不敌最终拿到银牌的印度选手斯里坎特。同样败在斯里坎特手下的还有年轻小将李诗沣，两人在第二轮相遇，李诗沣由于经验欠缺，遗憾出局。

中国队此次世锦赛上最大意外来自混双头号种子、卫冕冠军郑思维/黄雅琼。东京奥运会后两人没有出战苏迪曼杯等团体赛事，此次参赛备受关注，但首次亮相即告负出局。另外两对中国组合欧烜屹/冯雪颖、郭新娃/张殊贤也在第二轮出局。中国军团在混双赛场上早早全军覆没，成为本届世锦赛上的大遗憾。

本版图文均据新华社

短池游泳世锦赛 李冰洁为中国夺第3金

第15届国际泳联世界短池游泳锦标赛19日进入第四天，奥运冠军李冰洁继前一天在女子800米自由泳夺金后，再接再厉，以3分55秒83夺得女子400米自由泳冠军，这也是中国队本届赛事获得的第三金。

李冰洁决赛在第4泳道，她延续了此前良好状态，游到100米时超越加拿大选手麦金托什取得领先，随后她保持优势，逐渐甩开对手，率先触壁拿下金牌。

麦金托什最后时刻冲刺拿到亚军，成绩是3分57秒87，本届赛事已获两金的中国香港选手何诗蓓以3分58秒12拿到铜牌。

“成绩跟我之前预想的一模一样，当时想的就是(3分)55(秒)左右。”李冰洁在混采区接受记者采访时说，“身体感觉有些疲劳，昨天比完800米自由泳之后感觉很累，到早上都没缓过来。”

中国队派出洪金权、潘展乐、张子扬和陈恩德参加男子4×200米自由泳接力决赛，队员们在开始落后的局面下努力追赶，最终以6分58秒54拿到第5名。美国队以6分47秒00夺冠。

女子100米蛙泳半决赛，唐钱婷在第1小组出场，她以1分03秒99拿到小组第一进入决赛，并打破了该项目的短池亚洲纪录。

女子50米蝶泳决赛，奥运冠军张雨霏以24秒91获得第5名，她还将参加100米蝶泳项目。

男子4×50米自由泳接力决赛，中国队派出张周健、王长浩、潘展乐和杨金潼参赛，以1分25秒50拿到第5名。意大利队凭借最后一棒的出色发挥后来居上，以1分23秒61夺冠。俄罗斯泳协代表队和荷兰队分获二三名。

短池游泳世锦赛是在25米长的泳池里进行的游泳世界锦标赛，由国际泳联主办，每两年举行一届，本届比赛原定于2020年12月举行，受新冠疫情影响延期一年。

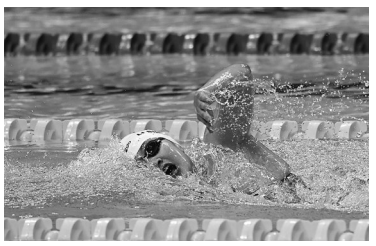

李冰洁在决赛中。

百业信息

业务咨询：王 辉 13889800172

郑重提示：本版信息不做为双方交易法律依据，使用本信息，请仔细核对相关证照，一切交易行为自行承担法律责任。

销售信息

合力叉车 出售租赁回收置换 13842041538

招聘

某市场管理有限公司招聘以下岗位
1、市场维护3人(退伍军人优先)
2、统计员1人(财务专业优先)
3、文员1人
以上岗位均需本科以上学历(退伍军人可放宽至大专)
薪资4000、双休，早9晚5
入职五险一金
工作地点：沈阳大东区
报名需提供，学信网学历证明，身份证复印件等证明文件。
联系电话：13555842969

房产信息

♦售或置换抚顺80南山地13700036077

店铺转让

♦韵达快运一级出兑 13904111523
♦于洪新城孕婴店出兑 13130296095

招聘

♦李春艳将辽宁京丰置业有限公司开具恒大世界城36-9号楼47-2门购房收据0025859金额1467761元，收据0026449金额1000001元丢失作废

♦灯塔市玉麟哈尼私房甜品店公章编码211022000035037丢失声明作废。

♦沈阳华强建设集团有限公司与沈阳市第十三建筑工程有限公司施工的艳路五期(金硕园)工程在2003年9月19日缴纳给沈阳市建筑工程质量监督管理站工程质量保证金800,000.00元，票号2003—14245号丢失，特此声明。

♦中联教育科技(辽宁)有限公司公章(编码:210106000154811)丢失，声明作废。

♦吉CAX026吉J226B9吉C9W725吉J218F3吉J58B89吉J66L59吉J582R9吉C3A304吉G46855吉J990N3吉CVK200吉J82113吉J5G755吉J29X79吉C16089吉J4M153吉JW3623吉G477D5吉J253R6吉JZ1499吉C8J798吉J576L1吉JAT133吉J213B2吉D4B613吉J59Z55吉C1J309吉JB6367吉JP9131吉C1J702吉JP6308小型行驶证登记证书双牌辽HL1806小型单牌丢失作废。

♦沈阳精鑫精商贸有限公司法人章徐桂金210106000054318发票章210106000054317财务章210106000054312公章210106000054311丢失作废。

♦本人熊雪梅不慎遗失沈阳万达房地产有限公司开具的收据1份，收据号码0000004收款时间2019年12月30日收款费项租金户-租赁保证金，金额5901.70元声明作废。

♦辽宁海博建设集团有限公司公章210105000108156、财务专用章210105000108157、合同专用章210105000108159、法人章吴琼210105000108160丢失声明作废。

♦沈阳侨荣商业运营管理有限公司2020年8月21日开给沈阳风暴科技有限公司的租赁保证金收据号:0042810金额37737.24元，丢失作废。

♦周兆悦、曹德富遗失沈阳恒大时代新城认购书客户联号G9734614，金额20000元。2地块14栋2单元601号，声明作废。

♦沈阳市大东区滂江街74号5-2-2郭秀琴公有直管住宅租赁合同丢失，声明作废。

♦徐淑凤、李运沈阳恒大时代新城2-25-4-2402购房收据0040069、0054567、0051004丢失声明作废。

♦沈阳东荷文化传播有限公司公章210112000102541丢失声明作废。

♦本人李庆双在恒大时代新城销售中心将认购书2地块12#1-24-2号房客户联编号G7842141丢失作废。

♦英明遗失吉宝城镇开发(沈阳)有限公司开具的融创观澜一号12#2-7-1发票，发票代码021001900105号码03986139金额1025502元声明作废。

♦李佳维，沈阳保利大都会-大都会一期-DX1-地下车位2-1-0170发票37895921金额258000元丢失作废

♦绥中县绥中镇鑫兴隆家电售后服务中心，信用代码92211421MA0TP0QW7K，法定代表人张娜，无防伪公章丢失声明作废。

♦王伟民遗失沈阳恒大时代新城1地块14栋1-1601收据2份编号:0054231金额:82108元编号:0041931金额:82108元声明作废。

♦辽BF4Q08辽B55C97辽ASA269小型登记证书辽B6230学辽A70G8E小型单牌丢失声明作废

♦刘野遗失沈阳市沈河区文化东路16-5号1-1-1购房发票号码07206538，金额2128047元声明作废。

♦郭玉凤遗失第二代身份证，号码:211223198602241226，声明作废。

♦绥中县纵横汽车运输有限公司车牌号码辽PA4030营运证号码12146867丢失声明作废。

♦赵宛莹明发水韵桃源2-8号楼，2-23-2，收据0519471丢失声明作废

♦辽宁省盛泽建筑安装工程有限公司，公章丢失(编号210106000210473)声明作废。

♦石磊遗失沈阳恒大时代新城1期C420车位，认购书客户联，编号G7934371，收据客户联，编号0055036，声明作废。

♦本人马微将购买沈阳恒大盛京珺庭项目2#2-6-2的两张收据不慎遗失(收据号6476811金额213329元，收据号0078508金额853315元)声明作废，出现任何后果与开发商无关。

♦朱灏；郑红辽宁恒阳健康置业有限公司开具的抚顺经济开发区枫林路5号-68号楼-2-601购房发票号码19224193金额937455元丢失作废。

♦何洪坤身份证号码210106196504132411出租车从业资格证丢失声明作废。

♦赵娟遗失辽阳恒盛置业有限公司开具的辽阳恒大绿洲41#1-1804销售不动产统一发票，发票号:00002036，金额:238499元，声明作废。

♦沈阳鑫宇建筑有限公司91210113397533256营业执照正本丢失，声明作废。

♦大石桥市恒远畅达商贸有限公司，国税、地税税务登记证(21088239 9385474)正本丢失，特此声明。

♦刘延南中华人民共和国残疾军人证20201805209904061482 8丢失特此声明

♦辽宁大领律师事务所统一社会信用代码31210000MD00520437律所执业许可证正本丢失，声明作废。

♦辽宁湧诚牧业有限公司，统一社会信用代码:91210726318772 14XY，法定代表人:刘善斌，财务专用章丢失，声明作废。

♦赵丽英身份证号152223197205060106于2017年7月10日丢失特此声明。

注销公告

营口市学金教育培训中心，统一社会信用代码52210800MJ3261192M；民办学校办学许可证，教民121080072017221号，经理事会研究决定申请注销，请各债权人自登报之日起45日内，来本单位申报债权。
地址:营口市站前区先锋里5号。
联系人:梁秋月 电话:13125610790

注销公告

营口市希格玛教育培训中心，统一社会信用代码52210800MJ3261760；民办学校办学许可证，教民121080072017241号，经理事会研究决定申请注销，请各债权人自登报之日起45日内，来本单位申报债权。
地址:营口市站前区先锋里5号。
联系人:徐冶 电话:18524653686

注销公告

营口市站前区德峰励智英语培训学校有限公司，统一社会信用代码91210802MA0YEQN95B；民办学校办学许可证，教民121080270000841号，经董事会研究决定申请注销，请各债权人自登报之日起45日内，来本单位申报债权。地址:辽宁省营口市站前区市府路5-甲6。
联系人:孙智伟 电话:18641767881

注销公告

营口市精教育培训中心，统一社会信用代码52210800MJ3261685；民办学校办学许可证，教民121080072017231号，经理事会研究决定申请注销，请各债权人自登报之日起45日内，来本单位申报债权。
地址:营口市站前区先锋里5号。
联系人:韩滢 电话:15940735858

减资公告

盘锦艺隆劳务有限公司，统一社会信用代码91211100MA7EFYRRXP，经公司股东研究决定注册资本由人民币500万元减至200万元，请各债权人自登报之日起45日内，来本公司申报债权。住所:辽宁省盘锦市兴隆台区工业街南辽河南路东201-2003
联系人: 钱存生 电话:18242217273

注销公告

营口市东启包装材料有限责任公司，注册号2108002100723，经公司股东会研究决定解散，请各债权人自登报之日起45日内，来本公司申报债权。
住所:站前区工业街8号
联系人:张锡东电话:0417-2138866

注销公告

海城市海翔教育培训学校有限公司统一社会信用代码:91210381MA0YTXQ443民办学校办学许可证:12103810920191 89经股东研究决定终止办学并申请注销，请债权人自本公告见报之日起45日内向本单位申报债权。住所:辽宁省鞍山市海城市开发区悦湖美郡小区33-S3门点
联系人:肖女士 电话:18842233485

减资公告

营口市盛丰土石方爆破工程服务有限公司统一社会信用代码:91210804664560449K经公司股东会研究决定注册资本由人民币800万元整减至人民币300万元整，请各债权人自登报之日起45日内，来本公司申请债权 住所:营口鲅鱼圈闽江路东段朝阳寨花园小区东1号门市
联系人:王琳 电话:0417-6270555

注销公告

营口市老边区金奖文化培训学校有限公司统一社会信用代码91210811MA0YL98X8W民办学校办学许可证121081172019041经股东研究一致决定依法注销，请各债权人自登报之日起45日内，来本单位申报债权。
单位地址:营口市老边区文化路西29号-甲9号
联系人:王畅 电话:15330920025

注销公告

沈阳市苏家屯区鲁艺贝贝教育培训中心，教民121011170000941号(统一社会信用代码:52210111MJ2923115U)拟向上级主管部门申请注销登记。请债权人自本公告登报之日起45日内向本单位申报债权。
联系人:关小琳电话:18809859000
特此公告

注销公告

沈阳市铁西区威思顿教育培训中心(统一社会信用代码:52210106MJ2917444T)民办学校办学许可证(证号:教民121010670002700)经股东研究决定终止办学并申请注销，请各债权人自本公告见报之日起45日内向本单位申报债权。地址:沈阳市铁西区齐贤北街3号1门
联系人:南希老师 电话:13998861636

减资公告

沈阳洪顺发展有限公司，统一社会信用代码91210114583863026W拟提请股东会决议，并向公司登记机关申请减少注册资本，注册资本拟由原50378万元人民币减少至50000万元人民币，请债权人自登报之日起45日内向本公司申请债权。
公司住所:沈阳市于洪区黄海路37号
联系人:赵文阁 电话:13840161699

注销公告

辽宁博皓实业有限公司，统一社会信用代码91211100399386 3381，经公司股东会研究决定解散，成立清算组，成员:唐春东，王建，请各债权人自登报之日起45日内，来本公司申报债权。住所:辽宁省盘锦市辽东湾新区市民服务中心综合楼E座D段
联系人:唐春东 电话:16604276000

寻人启事

许和顺，男，身份证号:210106196302XXXX36，户籍地址:沈阳市铁西区肇工南街96-4号2-2-2，于2021年12月19日去世，现寻家属办理丧葬事宜。请家属在7日内与工人村街道功勋社区联系办理，逾期社区将按照相关规定进行处理。
联系人:高扬 电话:85736423
沈阳市铁西区工人村街道功勋社区居民委员会

通知

王君丽:经过公司数次催你返岗工作，你均未按时返岗，亦未与公司说明原因，现根据《中华人民共和国劳动合同法》的相关规定，我公司沈阳新联康投资顾问有限公司决定与你解除劳动合同。请于2021年12月31日之前来公司办理解除劳动合同的相关事宜，逾期不到视为自动解除劳动合同。
沈阳新联康投资顾问有限公司
2021年12月21日

声明

辽宁博皓实业有限公司在大石桥和平村开发建设的铂金学府·文化城项目，已依法取得了国有土地证:辽(2018)大石桥不动产权第0006595号，建设用地规划许可证:地字第210882201800034号，建设工程规划许可证:建字第210882201800028号，建筑工程施工许可证编号:210882201810260201商品房预售许可证:大房销第【2019-007】号。辽宁博皓实业有限公司拟将该项目已建成部分2#0单元01号门市，6#(6-1)1单元01-03号，6#(6-1)1单元06-10号门市，共计:1450.2㎡作抵押现向大石桥自然资源事务中心登记室申请在建工程抵押登记。根据《房屋登记办法第七条第二款规定，我单位现向社会声明:购买订购、拟抵押范围内房屋如有异议者。请在此声明发布起5个工作日内携带相关资料原件到大石桥市自然资源事务中心登记室提出异议申请。逾期未提出异议的，我单位将依照《房屋登记法》等相关规定办理在建工程抵押登记。

序号	楼号	单元	房号	建筑面积(m²)
1	2#	0单元	01号门市	240.86
2	6#	(6-1)1单元	01-03号门市	443.24
3	6#	(6-1)1单元	06-10号门市	766.1
合计门市:9套			合计面积:1450.2	