孩子眼中“沈阳的美”各有千秋

辽沈晚报首届绘画大赛暨“童HUA沈阳”活动启动以来，小朋友们纷纷拿起画笔，描绘自己眼中家乡的美。记者发现在孩子们的眼中“沈阳的美”各有千秋。有的孩子将沈阳的标志建筑“盛京八景”入画，有的孩子则选择了家楼下的美景，还有的小朋友通过沈阳人的风貌来表现“最美沈阳”。

从孩子们上交的作品当中可以看出，他们当中不少是经过专业美术培训的，但也有一些孩子笔触稚嫩，显然没有经过训练。本次绘画大赛以普及美育教育为宗旨，通过这样一次机会给所有热爱绘画的青少年搭建交流的平台。

如何把一幅画画好呢？答案是因人而异随心而画，不要在乎什么纸张、什么笔，或者是硬要画成什么样，就按照自己的想法去表现。青少年是感知力、注意力、想象力以及逻辑思维能力全面发展的时期，孩子首先要对身边事物感知，这些感知素材通过在孩子特有的想象空间中进行理解、归纳、重构呈现出儿童绘画特有的观察视角和表现风格。

期待孩子们在本次“童HUA沈阳”的绘画大赛中有更好的作品呈现，本次比赛海选阶段继续征集“最美沈阳”绘画作品，欢迎大家积极投稿。

辽沈晚报记者 冯美琳

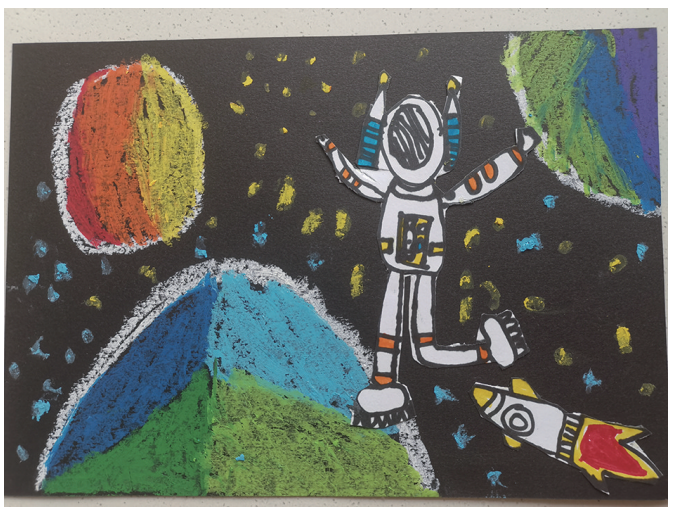

作者：王思涵，6岁，北京鹏博育儿幼儿园

作品简介 《太空之旅》：探索了解太空，争取为祖国航天事业做出贡献。

指导教师 杜子姐姐：很好地运用了对比色，颜色搭配非常好。希望以后能去发现太空的奇妙。

作者：刘雨宣 9岁 童晖小学东校区

作品简介 《美丽的家园》：蓝天白云，绿水青山，是我最爱的家园。

指导教师 苗丹：这幅画构图平稳、干净，给人欢快、清新的感觉，色彩搭配很好。

作者：蒋诚煜，5岁半

作品简介 《贺卡里的秘密》：贺卡里藏着什么呢？让我们来拆开看看吧

指导教师 郑焱文：作画认真，进步很快，构思新颖，色彩鲜明，涂色再细心些会呈现得更好。

参赛方式

绘画创作投稿可以发送作品至邮箱：lswbzwds@126.com

请注明：作者姓名、年龄、学校，作品名称、作品简介，指导教师以及评语

活动对象：辽宁省城乡各类中小学学生均可自愿报名，免费参加

活动组别：小学低年级组（1-3年级）小学高年级组（4-6年级）初中组以及高中组

扫码入群：辽沈晚报童HUA沈阳群，将在群中发布最新的活动进展

免责声明

向本报投稿的行为，视为授权本报可以对作品进行推广、宣传、展示、设计衍生产品并进行销售。

作者：高铭阳，6岁半

作品简介 《生态浑南》：我出生的时候正是蝴蝶飞舞之际，愿我的家乡越来越好，吸引更多的蝴蝶。

指导教师 李伟明：色彩明快、细腻！大美生态浑南，引来了许多美丽的蝴蝶！

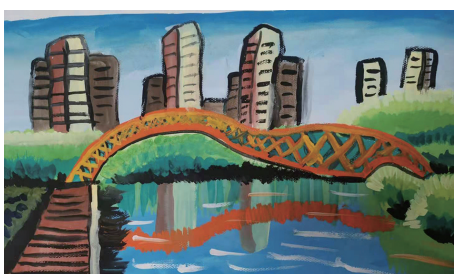

作者：杨斯涵，9岁，和平一校长白岛一分校

作品简介 《长白岛风景桥》：把长白岛的特色小桥表现得非常完美。

指导教师 肖化楠：活跃的红色桥，把静谧的湖水显衬的活泼又伶俐，四周的冷色把暖色的桥梁衬托得淋漓尽致。

辽沈文创 辽沈晚报好物优选

童HUA沈阳文创礼包帮您记录宝宝进步时刻

见证孩子的成长和进步，才是最令人感动的事情！

时间总是匆匆而过，却为我们留下了深刻的印记！孩子们每一分钟，都在茁壮成长；家长们辛勤付出，见证孩子每一个成长的瞬间。

这个夏天，您记录了孩子的成长与改变了吗？要是没有，赶快订制童HUA沈阳文创礼包吧，它将帮您留住宝宝成长的精彩时刻！

今日起，童HUA沈阳文创礼包全新升级，带有宝宝画作的书包、绘本、文具盒，刊发了宝宝作品的精美报纸版面，权威媒体认证的《参赛证书》（如获奖还将追加《获奖证书》），这一套文创礼包限量100份，接受预订，先到先得。

这份礼包由辽沈晚报资深美术编辑精心设计，同时还邀请到中国邮政文创设计大师李凌河监制。

这次宝宝画作文创产品的设计、开发与销售，同时也得到了辽宁省集邮公司的大力支持，将特别为参加辽沈晚报“童HUA沈阳”活动的宝宝提供纪念明信片等系列邮政文创产品订制服务。

辽沈晚报童HUA沈阳文创产品预订热线：024-22536500、22536599，随时等您来，订制属于您和孩子的最美成长纪念！ 辽沈晚报记者 刘臣君

文创工作室招募公告

辽沈晚报文创项目是辽沈晚报2021年重点文化产业项目，现面向全国招募文化、历史、旅游等合作机构，就商品入驻、活动联办、内容共享等进行互通有无，联合开发，联合销售。同时招募设计、打样、各类文创产品批量订制合作厂家、文创企业、设计机构和小伙伴。

详询：024-22536565

扫描二维码添加辽沈文创客服微信也可报名

支持单位

沈阳市委老干部局、沈阳市教育局、沈阳市公安局、沈阳市民政局、沈阳市城乡建设局、沈阳市交通运输局、沈阳市文化旅游和广播电视局、沈阳法院系统、沈阳市总工会、共青团沈阳市委员会、沈阳市妇联、和平区政府、沈河区政府、铁西区政府、皇姑区政府、大东区政府、浑南区政府、于洪区政府、沈北新区政府、苏家屯区政府、辽中区政府、新民市政府、皇姑区文化旅游和广播电视局、中国铁路沈阳局集团有限公司、沈阳消防、辽宁省博物馆、辽宁省图书馆、沈阳博物院、沈阳市图书馆、沈阳评剧院、沈阳水务集团

（排名不分先后 持续更新中）