# 沈新增207处电子眼 大东区105处

**本报讯 辽沈晚报、聊沈客户端记者吉向前报道** 为了更好地发挥科技设施在交通管理中的作用,进一步规范行车秩序和行车安全,沈阳市新建固定式交通技术监控设备207处,其中浑南区2处、沈河区4处、和平区96处、大东区105处,主要对违法停车、违法占用黄格区等交通违法行为进行抓拍。

(具体点位详见本报新媒体)

# 一在建楼盘高层保温板坠落 多车受损

10月14日上午,位于沈阳市昆山西路附近的"中海寰宇天下·天萃"一栋正在进行外墙保温板作业的高层建筑保温板坠落,楼下数辆机动车不同程度受损。

"中海寰宇天下"一位负责人表示,现场已经处理完毕,受损车辆的善后工作也在进行中,没有人员伤亡。

"中海天萃,外墙脱落,把车都给砸了,门市玻璃都碎了。"10月14日,有市民拍摄了一段视频,视频中显示在"中海寰宇天下·天萃"楼下一片狼藉,碎石状物体随处可见,遍布几十米长的街路,并配上了上述语音。

记者当日下午来到事发现场,"中海寰宇天下·天萃"处于建设施工阶段,还没有居民入住,正在进行外墙保温施工,地面堆满了白色的保温板,楼体安装完毕的保温板呈现粉红色以及深灰色。

在现场记者看到,路面已经恢复正常,两侧依旧停放着两排机动车,其中一辆依维柯前风挡破损严重,几乎脱落,上面还有一些灰色的碎石颗粒。

"大概上午11时许,就听见一声巨响,我还以为什么爆炸了呢,出来一看,是墙皮掉下来了,把楼下的几辆车都砸了,万幸没有人经过,要不然后果不堪设想。"一位从"天萃"对面的"天颂"小区里出来的居民说。

"砸了至少四五辆车吧,一辆带天窗的车被砸得挺严重,车顶都凹进去了,东西掉下来后,工地里的人就出来把路面打扫干净了。"一名在附近的目击者说。

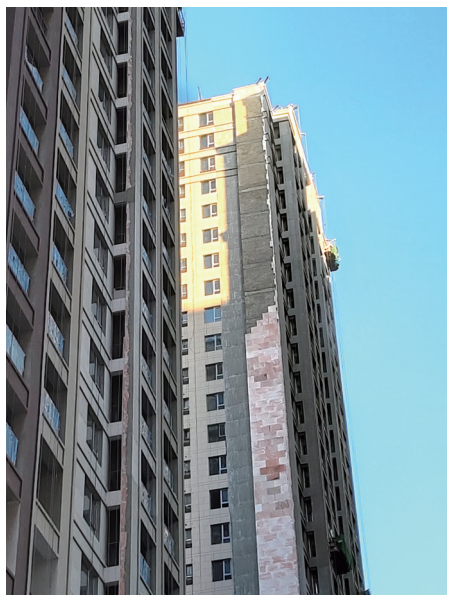

中海寰宇天下天萃楼盘正在进行保温施工。 辽沈晚报、聊沈客户端记者 崔晋涛 摄

记者在现场并未见到遮挡行人头顶的挡板之类的安全措施,路过此地的路人表示,"感到不太安全,经过时尽量快速通过,家就住对面,不安全也没有办法,也得走啊。"

在现场,一位居民表示,小区附近车位比较紧张,自己经常将车停靠在路旁,一个月前,自己的车停在这里时被"天萃"一栋楼上掉下来的"碎石块"砸中车顶,"车顶被砸了一个坑,我也没想讹人,就让对方给修车就行,我把车交给他们了,修完还是有个小坑,我也没计较。"居民表示自己在一个多月前遭遇到了类似的事情。

在中海寰宇天下售楼处,一位女性工作人员表示自己不清楚这件事,在她沟通后,一位负责人表示,确有此事,但是受损车辆已经和车主沟通,"该负什么责任,中海就会负什么责任,都已经处理完了。"

这位负责人表示,并非是保温板脱落,而是施工时带有胶泥的保温板从施工的吊篮中坠落,导致楼下车辆受损。

辽沈晚报、聊沈客户端记者 崔晋涛

## 2019沈北蒲河国际马拉松圆满成功

10月13日,第三届"亚泰杯·沈北蒲河国际马拉松"如期而至,4000多人报名参赛,来自肯尼亚、美国、俄罗斯等的国际马拉松运动员为打破蒲马纪录前来挑战。本次赛事6公里部分线路包含新建成的"蒲河沿岸慢行系统"之中,参赛者率先体会新进网红跑步打卡地,品味沈北宜居、宜业、宜游的内在品质之美。

## 全省14城市今明两天天气

| 城市 | 日期 | 天气现象 | 气温(℃) |
|---|---|---|---|
| 沈阳 | 今日 | 晴 | 14~0 |
| | 明日 | 晴 | 18~2 |
| 大连 | 今日 | 晴 | 15~6 |
| | 明日 | 晴 | 18~12 |
| 鞍山 | 今日 | 晴 | 14~5 |
| | 明日 | 晴 | 19~10 |
| 抚顺 | 今日 | 晴 | 14~-1 |
| | 明日 | 晴 | 17~0 |
| 本溪 | 今日 | 晴 | 14~1 |
| | 明日 | 晴 | 18~2 |
| 丹东 | 今日 | 晴 | 16~4 |
| | 明日 | 多云 | 18~7 |
| 锦州 | 今日 | 晴 | 16~3 |
| | 明日 | 晴转多云 | 18~4 |
| 营口 | 今日 | 晴 | 13~4 |
| | 明日 | 晴转多云 | 17~6 |
| 阜新 | 今日 | 晴 | 16~-2 |
| | 明日 | 晴转多云 | 18~0 |
| 辽阳 | 今日 | 晴 | 14~0 |
| | 明日 | 晴 | 19~4 |
| 铁岭 | 今日 | 晴 | 14~1 |
| | 明日 | 晴 | 17~3 |
| 朝阳 | 今日 | 晴 | 18~-1 |
| | 明日 | 晴转多云 | 20~3 |
| 盘锦 | 今日 | 晴 | 15~5 |
| | 明日 | 晴 | 18~9 |
| 葫芦岛 | 今日 | 晴 | 17~0 |
| | 明日 | 多云 | 18~3 |

气象数据来源:中国天气网

中国天气 www.weather.com.cn


中国旅行社总社(辽宁)有限公司 地址:中山广场和泰运恒国际A座1313

华东 6天特价1399元 山西 6天特价777元 泰国 8天特价2499元 济州岛 5天特价999元
北京 4天特价280元 海南 6天特价1680元 新马 6天特价2499元 欧洲5国 12天特价4699元
厦门 6天特价1599元 越南下龙北海 8天特价600元 迪拜 6天特价2999元 美国西海岸 14天秒杀2999元
成都 6天特价2299元 天津 2天特价298元 日本沈阳起止 6天特价4980元 北欧4国 10天特价8499元
桂林 6天特价1899元 张家界 6天特价2299元 代办各国签证,日本自由行
电话 22847778 22847889 18640122313微信

旅游快递
广告订版热线:
024-22699281 / 22699258

玉屏旅游 31523544/13252805735 31148688/13066788121
地址:沈河区市府大路377号(市府广场东侧/市中级法院旁肯德基正对面)

九寨 九寨沟.川主寺.黄龙洞.松潘古城.青城山.都江堰.乐山大佛.峨眉山.熊猫基地.锦里.宽窄巷.双卧12日 2890
福建 厦门.鼓浪屿.集美鳌园.永定土楼.南普陀寺.武夷山.九曲溪.三坑七谷.福州.泰宁.泉州开元寺. 双卧九日 2390
广东 丹霞山.韶关.肇庆.七星岩.开平碉楼.珠海.中山.惠州.巽寮湾.黄埔军校.三卧12日 3590
山西 五台山.悬空寺.云冈石窟.壶口瀑布.平遥.王家大院.太原晋祠.鹳雀楼.临汾.普救寺.应县木塔 双卧九日 1490
陕西 西安.钟鼓楼.大小雁塔.秦兵马俑.延安.法门寺.西岳华山.华清池.南泥湾.乾陵.延安 双卧十日 1990
安徽 黄山全景.迎客松.九华山.百岁宫.西递宏村.三河古镇.千岛湖.巢湖.电厂老街.合肥.太平湖 双卧七日 1890
三峡 五屏包船.长江游轮"罗泰号"宜昌.三峡全景.大瀑布.丰都鬼城.神女溪.白帝城.瞿塘峡 双卧八日 3040
稻城 雅安.万亩茶园.海螺沟.泸定桥.新都桥.理塘.亚丁.香格里拉镇.四姑娘山.双沟桥等 双卧13日 3090
恩施 武当山.金顶.太极湖.恩施大峡谷.神农架.古隆中.襄阳古城.土司城.云龙洞.三峡大坝.宜昌 双卧九日 2490
贵州 黄果树.天星桥.梵净山.遵义.贵阳.织金洞.凯里.千户苗寨.大小七孔.荔波.镇远.舞阳河.青岩 双卧11日 2990
云南 昆明.滇池.大理.丽江古城.蝴蝶泉.玉龙雪山.洱海.西双版纳.野象谷.香格里拉.虎跳峡.石林 双卧14日 2790
广西 巴马.长寿村.巴盘屯.通灵大峡谷.百魔洞.盘阳河.百鸟岩.阳什田园.德天大瀑布.北海.百色 三卧九日 2590
俄罗斯 莫斯科.红场.冬宫夏宫.圣彼得堡.克里姆林宫.谢镇.列宁墓.瓦西里教堂.双飞9日 4099
北欧四国+双峡湾 双飞十日 7799

江西双卧九日...2090起
腾冲双卧12日...2890起
湖南双卧七日...2090起
三亚度假.....1980起
巴马北海度假...1780起
巽寮湾度假.....1480起
柬埔寨6日....1999
东西欧12日.....6999
西葡12日.....5999
邮轮6日.....2699
广越双卧12日....3099
四国双卧16日.....2499


# 2019全国重阳登高健身大会辽宁站成功"登顶"

10月13日,中国体育彩票2019全国重阳登高健身大会辽宁铁刹山会场活动在本溪铁刹山风景区举办,2000多名登山爱好者参加了活动。辽宁省体育彩票发行中心主任刘延辉、辽宁省体育总会秘书长翟云昌、本溪满族自治县副县长董国飞等人出席了活动开幕式。

一场突然来袭的大规模降温,让深秋的铁刹山倍增冷意,却无法冷却2000多名登山爱好者的热情。开幕式上,来自本溪当地的民间艺术团体用老年曳步舞、东北大秧歌等充满活力的演出,让活动现场充满了欢声笑语。平板支撑、三人拔河、指压板跳绳等互动游戏,为大家登山前提供了愉快的热身。现场千人合唱《我和我的祖国》和国旗传递更是表达了广大群众对新中国成立70周年的美好祝愿。

本次活动由国家体育总局登山运动管理中心、中国老年人体育协会、中国登山协会主办,得到了国家体育总局体育彩票管理中心、辽宁省体育彩票发行中心的全力支持。辽宁省体育局、辽宁省体育总会、辽宁省登山户外徒步运动协会、辽宁省老年人体育协会共同承办。

登高活动在响亮的鸣笛中正式拉开序幕,2000多名登山爱好者精神饱满地出发。本溪铁刹山是一座主峰海拔超过900米、方圆20余里的奇山,山势陡峭,突然来袭的寒潮更是给登顶制造了不少困难。但在本次重阳登高活动中,众多登山爱好者仍然沉浸在新中国成立70周年的欢乐气氛中,他们带着满满的民族自信心与自豪感向山顶发起了挑战。

成功登顶的登山爱好者孙先生虽然已经年过60岁,但他矫健的步伐毫不逊色现场的年轻人。孙先生表示:"我们这个年纪参加重阳登高,最能体现新时代老年人的精气神儿,现在能够让我们普通老百姓参与的全民健身活动越来越多,也是说明我们的国家越来越强大了。"本溪的侯阿姨平时就很积极参与各类健身运动,在这次登高大会上她还特意和老姐妹们表演一套将健身与养生相结合的健身操。

辽宁省体育彩票发行中心除了为本次重阳登高大会提供了大力支持外,还组织了50多人的体彩登高团队,高举着"这一刻你光芒万丈"与中国体育彩票的旗帜,与众多登山爱好者一起征服了铁刹山。

全民参与的盛事当然少不了"体彩嘉年华"活动来助兴,辽宁体彩准备的题材丰富的顶呱刮即开票,为登高远望归来的人们提供了愉快的消遣。现场随处可见的公益体彩宣传展示,也让众多参与者了解到中国体育彩票对公益事业和体育事业的支持。中国体育彩票已连续4年支持举办全国重阳登高健身大会。本届大会活动以"健康中国、与国同梦"为主题,辽宁铁刹山分会场的活动,与四川成都、北京、河南等30多个会场形成联动,让重阳登高成为国庆假期后的闪亮风景。