大风高涨 今日温度下降10℃

本报讯 辽沈晚报、聊沈客户端记者胡婷婷报道 本周前半段,西南风加上阳光灿烂,我们沈阳的升温步伐再次加快。原本美好的春天却遇到大风来捣乱。

沈阳已经连续三天大风肆虐,昨天甚至遇到了2019年到目前为止最大的一场风。

昨天上午沈阳市气象台也发布了大风橙色预警信号:昨天11时到18时,沈阳地区偏南风8级,阵风10到11级,并伴有扬沙或浮尘天气,请注意防范。郊区县和没有建筑物遮挡的地方阵风8~9级,部分地区达到10级。

今天的气温将会是本周的一个转折点,受冷空气和北风共同影响,今天温度将会有10℃的下滑,最高气温只有14℃,最低温在2℃左右。北风5到6级,外出体感将大打折扣,真的是传说中的秒冬秒夏,春如四季,提醒大家仍要注意春捂。

然而,明天不甘示弱的暖空气还会杀回来,明天白天最高气温又将达到19℃左右,最低温也有所回升,达到6℃。没错,沈阳的春天就是这么多变。大家要根据天气预报及时添加衣物,做好调整哦。

周末温度变化不大,最高温20℃左右,最低温6℃左右,好消息是风力减弱,大家可以出门踏青赏花。不过有花粉过敏史的朋友外出时注意防护。

另外近期天干物燥,加上风大,很容易引发火灾,去户外一定要注意用火安全。

狂风吹落墙体 砸坏七台车

小区楼体外墙被大风吹落,大约20多平方米的墙皮砸坏小区门市房外停在车位的七台车,墙皮飞出直线距离近百米远。

昨日下午,沈阳市大东区宏缘50号公馆小区,一栋27层高、位于25至26楼的外墙皮被大风吹落,墙皮飞出小区直接砸在离出事楼几十米远的小区门市房外停车场里。

现场一片狼藉,地面满是残土,记者从目击者提供的照片中看到,有的成片的墙体直接砸到车上。

记者到达现场时,最后一台现代轿车也要被拖车拖走,车体受损严重,天窗被砸碎,只有少量玻璃碎片残留在上面,前挡风玻璃砸出碗口大的一个洞,发动机盖被砸瘪几处且面积较大。现场周围已被警戒线拦上。

"墙皮子掉下来砸到车上的声音老大了,感觉就像飞机掉下来了一样,'咣咣的'那声音老响了,墙皮子就砸在'骨头馆'对面停车的地方,离我这也就几米远,当时是用餐高峰时间,没砸到食客或行人真是万幸啊!"商户张老板说。

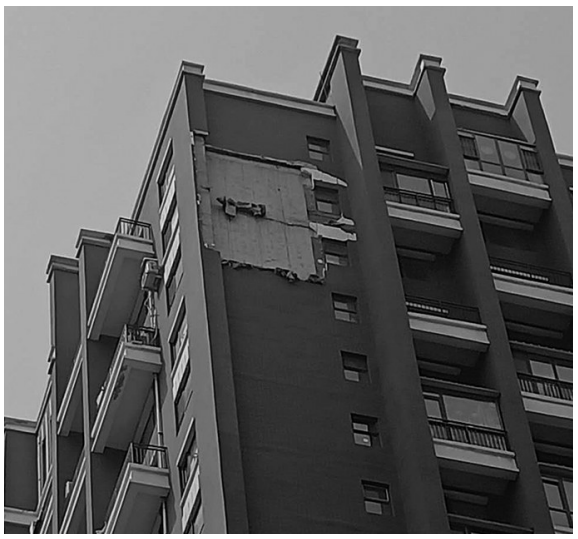

外墙脱落。 辽沈晚报、聊沈客户端记者 王罡 摄

被砸车辆。 目击者供图

"我车就停在我开的店门口,车是今年1月份买的,开了也就4000公里,就这样被砸了,倒霉啊。当时有几个车主报了警,警察来做了笔录,物业公司和社区也来了人。"廖先生说。

"车被砸这事儿不归物业负责吗?"车主闫先生问。

就在记者现场采访时,路过的行人表示,今天被砸的是车,如果是砸到人该怎么办?责任谁来负?

记者来到宏缘50号公馆的沈阳盈德物业管理有限公司了解情况,公司负责人张先生称,出事之后,物业马上去了出事现场,而后社区工作人员也来了,现在物业正在跟开发商和建筑商联系,联系上再给车主一个交待。

辽沈晚报、聊沈客户端记者 王罡

遇劫匪假称没现金 去超市换现金机智报警

在回家的路上,突遇持刀劫匪。劫匪把尖刀架在被害人的脖子上声称:"手头紧,借点钱花……"机智的被害人一边安抚劫匪一边称:"支付宝里有钱,到超市给你换现金。"

到了超市,被害人将嫌疑人关在大门外并求助店主。劫匪见势不妙撒腿就跑,沈阳大东警方在接到报警后,很快锁定劫匪并将其抓捕归案。

2019年3月2日,沈阳大东分局慌慌张张跑进来一名20多岁的男子。这名男子称,就在之前不久,他被一名男子持刀抢劫。

报警人描述,当天晚上他行走到大东区东北大马路一商场附近时,突然从他身后跟上来被一名20多岁的男子。这名男子从他背后用刀将他逼住。

"当时还没等我说话,拿刀抢劫的男子就说,'兄弟,哥们最近手头有点紧,借我点钱花……'"

男子冷静了一下然后说,"我身上没有现金,支付宝里有钱,我手机里还有很多重要资料,再说我这手机也不值钱。我们找个超市,我把支付宝里的钱换成现金给你,这样你就可以拿钱走了。"男子的一番话得到了持刀劫匪的认可。

劫匪在与男子一同走过马路去对面超市的过程中将刀收在了裤兜里。此时男子才发现,这名男子与其年龄应该相仿,为了让人无法辨认,劫匪带着口罩和棒球帽进行伪装掩饰。

两人走进马路对面小超市,男子与超市老板称,请求帮助支付宝提现金。恰巧小超市老板的店内仅有微信支付并无支付宝支付。

劫匪此时跟男子说,我们再换一家超市。就在劫匪刚走出超市,男子在身后将超市大门关上并大声呼救,超市老板也拿起电话向警方求助。劫匪见到这一突发状况撒腿就跑消失在夜色中。

接到报警后,大东分局立即组织警力赶到案发现场进行走访勘查。在警方走访排查并查看监控录像时发现,劫匪在逃跑后进入了一个居民小区,在小区内与一名中年女子攀谈了一番后离开。

民警很快找到了视频中与劫匪攀谈的女子并最终锁定犯罪嫌疑人。

2019年3月4日零时许,民警根据掌握的线索在大东区合作街一旅店内将32岁的犯罪嫌疑人抓获。

办案民警介绍,犯罪嫌疑人无固定工作和固定住所,没有生活经济来源的他平日依靠母亲救济零花钱。

目前,犯罪嫌疑人赵某因涉嫌抢劫罪已被大东区人民检察院依法批准逮捕,案件仍在进一步办理中。

辽沈晚报、聊沈客户端记者 王鹏

全省14城市今明两天天气

城市	日期	天气现象	气温(℃)
沈阳	今日	晴	16~2
	明日	晴转多云	19~6
沈阳今日空气质量预报			
空气质量指数		60-90	
空气质量级别		良	
首要污染物		PM10	
城市	日期	天气现象	气温(℃)
大连	今日	晴	17~6
	明日	晴	14~7
鞍山	今日	多云转晴	14~5
	明日	晴	18~7
抚顺	今日	晴	16~-2
	明日	晴转多云	18~0
本溪	今日	晴	15~1
	明日	晴	19~5
丹东	今日	多云	15~2
	明日	晴转多云	16~4
锦州	今日	多云	17~6
	明日	晴转多云	18~4
营口	今日	晴转多云	17~6
	明日	晴转多云	19~8
阜新	今日	晴	15~2
	明日	晴转多云	21~9
辽阳	今日	晴	15~4
	明日	晴	20~7
铁岭	今日	晴	14~2
	明日	晴转多云	18~5
朝阳	今日	多云	18~4
	明日	多云	21~9
盘锦	今日	多云	15~6
	明日	多云	19~8
葫芦岛	今日	多云	19~5
	明日	多云	18~6

气象数据来源:中国天气网

中国天气 www.weather.com.cn

特色风筝点缀千年石窟

蓝精灵、巨型章鱼、卡通青蛙……这些大块头的巨型风筝,在1500多年历史的石窟上空飞舞,如同千年时空的穿越。

4月13日,"在春天里放飞希望"2019义县第四届风筝文化节在万佛堂石窟风景区开幕,上百只斑斓风筝争奇斗艳,点缀了春日里的古老石窟。

活动现场,轻盈灵动的人物、憨态可掬的动物,都以风筝的形式将天空作为舞台同台竞技;无论是传统或是现代,造型各异的风筝在空中交相成趣,现场成为欢乐的海洋。风筝爱好者们随着风力拉扯引线,展现了令人叫绝的精湛技艺,让广大游客大饱眼福。

除了特色风筝表演,广大市民游客也参与进来,感受亲自放飞风筝的乐趣。

在主题活动的亲子体验区内,孩子们用手中的画笔在风筝上描绘图案、畅想未来。游客们还能在景区内观赏石窟、民间艺人带来的剪纸、石头画等非遗、民俗艺术,领略独特的辽西文化。

何尧 辽沈晚报、聊沈客户端驻锦州特约记者 张墨寒

▶特色风筝在千年石窟上空飞扬。 辽沈晚报、聊沈客户端驻锦州特约记者 张墨寒 摄