辽宁日报

LIAONING DAILY

2021年11月
26
星期五
辛丑年十月廿二
今日12版

扫描二维码
关注本报APP

北国网网址：http://www.lnd.com.cn

为深化媒体交流合作提供重要指引

——习近平主席致第四届世界媒体峰会贺信引发多国人士热议

新华社北京11月25日电 第四届世界媒体峰会22日在北京举行，国家主席习近平向峰会致贺信。多国人士表示，习近平主席的贺信深刻指出全球媒体肩负着重要社会责任，希望媒体人士努力做民心相通的传播者、人文交流的促进者，这为媒体肩负责任、深化交流合作提供了重要指引。

印度联合新闻社总编辑阿贾伊·考尔十分赞同习近平主席关于“如何正确回答时代课题，广泛凝聚世界共识，媒体肩负着重要社会责任”的论述。考尔认为，世纪疫情影响下，媒体应肩负起弥合分歧、增强信心的重要责任，为世界带来更多正能量。

《哈萨克斯坦实业报》总编辑谢里克·科尔茹姆巴耶夫表示，世界媒体峰会见证了媒体间合作的加强，为世界各地媒体从业者提供重要平台，就最迫切的问题交换意见、分享观点。

巴西《商业观察报》总编辑马科斯·奥利维拉说，正如习近平主席在贺信中所强调的，媒体肩负着重要社会责任。后疫情时代，媒体应发挥传递正确信息、正面引导民众的作用，传播促进全球更绿色、更健康发展的信息，让每个国家和每个人共享经济全球化和可持续发展的成果。

韩国《中央日报》社长朴长羲认为，媒体应积极引导受众，正确的导向将使媒体乃至国家朝着更加美好的方向迈进。 （下转第五版）

强军之道 要在得人

——全军在习近平强军思想指引下推进人才工作创新发展综述

详见四版▶

我省民营经济市场主体突破400万户

本报讯 记者孙大卫报道 今年前三季度，我省多措并举为民企纾困，引导中小企业走出以创新为动力的发展壮大之路。截至9月底，全省实有民营经济市场主体414.1万户，同比增长9.5%，占市场主体总量的95.5%；民营经济市场主体新增54.5万户。前9月，民间固定资产投资同比增长1.7%，占固定资产投资完成总额的64.7%。民营经济实现税收同比增长28.8%，占全部税收的52%。截至9月底，全省科技型中小企业达14478户，同比增长44.9%；民营高新技术企业6463户，民营雏鹰企业1733户，民营瞪羚独角兽企业265户。

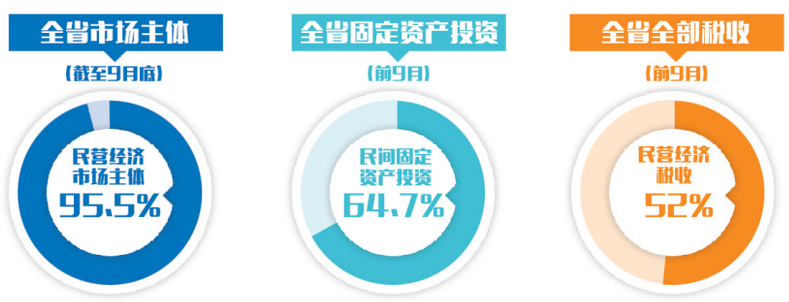

亮眼的数字，离不开我省为营造良好发展环境推出的系列政策措施。

聚集“多予”“少取”，持续为中小企业减负。今年以来，我省降低公路通行成本，共计减免高速公路通行车辆18760.3万台次，金额27.8亿元。开展涉企违规收费专项整治。严格落实各项减税降费政策，前8月，全省实现新增减税降费109.6亿元。

引入“金融活水”，助企业健康发展。开展“金融润苗 兴商兴辽”活动，全省累计发放贷款70.6亿元，4.98万个体工商户获金融支持。累计向25户企业发放上市补助资金1亿余元。全省25家政府性融资担保机构实收资本123.5亿元，在保余额176.6亿元。省再担保体系再担保业务余额181.3亿元，其中支农支小业务占比97.4%。

提升服务，简化办事流程，降低时间成本。前3月，全省共发出新设企业“多证合一”营业执照13.8万张，完成“证照分离”各项审批业务32.21万笔，惠及市场主体13.46万户。推进“一网一门一次”改革，实际网办率达60.3%，全省网办件共1.09亿件，全国排名第七位。198个政务服务事项实现“全省通办”，2561个“高频刚需”事项实现“掌上办、指尖办”。放宽民营企业市场准入。依托在线审批监管平台向民间资本公开推介项目105个、总投资809亿元。

实施企业培育培优，推动企业发展壮大、转型升级。前9月，我省实现“个转企”11520户、“小升规”256户、“规升巨”17户。“专精特新”是中小企业高质量发展必经之路，今年以来，我省积极推动20户企业和10家平台获得国家第一批重点“小巨人”企业和示范平台奖补资金支持，137户企业获评第三批国家级专精特新“小巨人”企业。同时，积极实施省级“专精特新”梯度培育，2021年认定省级“专精特新”产品（技术）386项、中小企业223户、“小巨人”企业135户。

强化引才育才，为企业厚植“第一资源”。以深化产教融合为抓手，促进教育链、人才链与产业链、创新链有机衔接，今年我省获批641项教育部产学合作协同育人项目，其中627项与民企开展合作。遴选84个省级普通高校现代产业学院，在21所本科高校的937个本科专业开展向应用型转变试点。继续实施稳岗扩岗以工代训，共为7750户企业、31.2万名职工发放以工代训补贴8亿元。

我省“十四五”首个大型新能源送出配套输变电工程投产

14市全部实现500千伏变电站并网运行

本报讯 记者刘大毅报道 11月24日16时43分，随着沈阳与铁岭两市间的500千伏变电站合闸送电成功，铁岭永安500千伏输变电工程提前4个月竣工投产。这是我省“十四五”规划项目中首个竣工的大型新能源送出配套输变电工程，14市由此全部实现500千伏变电站并网运行。

铁岭永安500千伏输变电工程新建线路全长56.23公里。工程投运后，将满足铁岭地区170万千瓦新能源接入需要，每年减少碳排放413万吨，有效增强铁岭地区风电、光伏等新能源发电接入电网能力，为我省构建以新能源为主体的新型电力系统，有效缓解辽宁电网当前有序供电形势，以及提高辽宁电网抵御风险能力奠定坚实基础。为保证工程顺利完工，国网辽宁省电力有限公司克服诸多难题，全面推广机械化施工，线路工程基础、杆塔组立施工综合机械化应用率达到96.89%。

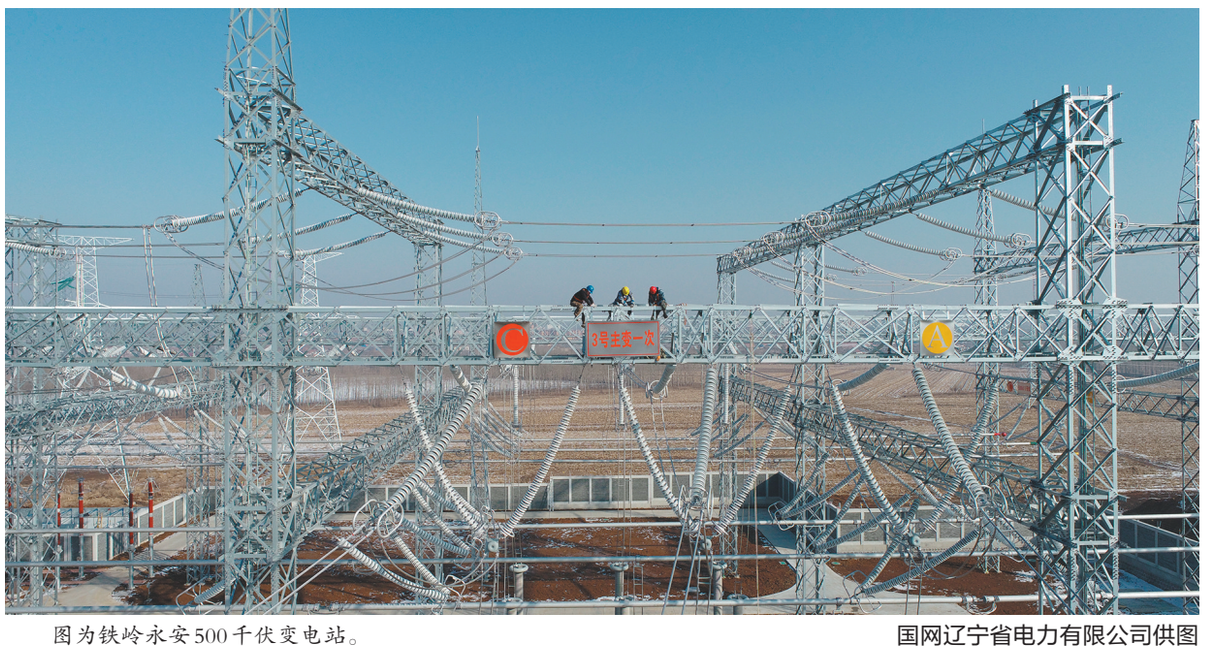

图为铁岭永安500千伏变电站。 国网辽宁省电力有限公司供图

省政协举行党组会议暨主席会议

周波主持并讲话

本报讯 记者赵静报道 11月25日，省政协举行党组会议暨主席会议，听取省政协机关党组，省政协办公厅、研究室、各专委会2021年工作情况和2022年工作安排汇报。省政协主席、党组书记周波主持会议并讲话。

周波指出，今年以来，省政协坚持以习近平新时代中国特色社会主义思想为指导，深入学习贯彻习近平总书记关于加强和改进人民政协工作的重要思想，认真贯彻落实习近平总书记关于东北、辽宁振兴发展的重要讲话和指示精神，以服务“十四五”规划实施为主线，以党史学习教育为抓手，坚持虚实结合、远近结合、内外结合、上下结合，在建言资政和凝聚共识上双向发力，工作有提升、有特色、有亮点、有创新，取得了丰硕成果。省政协办公厅、研究室、各专门委员会以高度的政治责任感和饱满的工作热情，加强自身建设，认真履职尽责，展现了新时代人民政协新样子。

周波强调，要深入学习贯彻党的十九届六中全会精神，把中央决策部署和省委具体安排认真落实到省政协各项履职工作之中，振奋精神、真抓实干，确保今年各项任务圆满完成，谋划好明年各项协商议政活动。要认真对照省政协党组年度工作要点和有关工作安排，逐一查漏补缺，确保不漏项、能达标、争优秀。要继续做好构建“一圈一带两区”区域发展格局调研，抓好成果运用；开展好讲好“辽宁故事”、展示良好发展预期界别组活动，把活动打造成辽宁省政协特色品牌。要精心筹备好省政协十二届五次会议，扎实有序地做好会议文件起草、会务组织等各项工作，确保会议取得圆满成功。各相关部门要强化责任意识，主动担当作为，为省政协2021年各项任务圆满收官、2022年各项工作顺利开局奠定坚实基础。

鞍山加快招商引资为高质量发展赋能

本报讯 记者王刚报道 今年前10个月，鞍山市实际到位内资325.4亿元，同比增长44.9%，增幅位居全省第一，创历史最好水平。喜人的发展态势表明，鞍山市重塑招商新思维、走活招商新路子正取得明显成效。

今年以来，鞍山市深入贯彻落实党中央决策部署及省委工作要求，扎实做好结构调整“三篇大文章”，融入“数字辽宁、智造强省”建设，紧紧围绕“抓发展、促振兴”，将招商引资作为“一把手”工程和各级领导干部工作重点，从明晰招商新方向、创新招商方式、健全完善招商工作机制等重点发力，坚定信心、提升能力，全力招引项目，为高质量发展赋能增势。

鞍山市进一步明晰招商方向，紧紧围绕12条产业链和4个产业集群、碳达峰碳中和等八大方向，全力挖掘产业链上下游关系，明确各区县、各园区的主导产业，着眼延链建群谋划包装招引项目，加快产业优化升级，打造东北地区重要制造业基地。其中，依托本地龙头企业，重点推动生产油田专用车起重机、机场除雪车等产品；围绕国内汽车生产企业，针对汽车零部件产业链短板，积极开展补链招商，取得了良好效果。

同时，鞍山市通过高效“请进来”、精准“走出去”，创新实施园区招商、推动组合式招商、发展委托招商，持续抓实抓好商会招商、以企招商、云招商、主题推介会招商，上下联动、齐抓共管，全力招引高质量项目。出台《关于切实加强和改进招商引资工作的实施意见》等文件，建立项目分级包保机制、“四调法”项目调度机制等，通过加强政策供给和创新机制，进一步提高招商引资质量和成效。

鞍山市全力打造以“鞍定”“鞍易”“鞍稳”“鞍全”“鞍居”为核心内涵的“鞍心”营商品牌，将优化营商环境贯穿招商引资全过程，优化审批流程、强化调度推进、破解融资难题，加快推进项目建设。前10个月，全市5000万元以上复工项目达354个，新开工项目217个。其中，总投资6.8亿元的海城市国正矿业有限公司年产20万吨高活性氧化镁项目等竣工投产。

相关报道详见三版▶

喜迎党代会

辽西沃土 投资正热

本报记者 赵婷婷

11月24日，朝阳市喀喇沁左翼蒙古族自治县，朝阳通美晶体科技有限公司生产车间里，工人正手持焊接设备，埋头作业。“将砷化镓原材料按配比放置在坩埚中，然后装进石英管密封，再经过一系列工序，砷化镓晶体就加工完成了。”厂长李志高介绍。

朝阳通美是北京通美晶体技术股份有限公司旗下的全资子公司，于2017年落户朝阳喀左经济开发区。通美公司主要从事化合物半导体衬底材料的研发、生产及销售，产品在全球市场上拥有较高占有率。

名头响亮，技术也领先，通美为何将目光投向喀左这个辽西小城？

“热情！”李志高给出答案，“不论是项目前期考察还是建设阶段，都有专人与我们对接，大到联系设计院、协调建设变电所，小到厂区绿化、员工住宿都不用我们操心。尤其在建设阶段，开发区几位负责人长驻现场，遇到问题马上拿出解决办法，让我们十分安心。”

周到细致的服务拉近了心与心的距离，四通八达的交通网络也为喀左融入京津冀协同发展提供有利条件。“厂区距长深高速公路公营子收费站不到3公里，离京沈高铁喀左站只需要半小时车程，无论是物流配送还是出行都非常方便。这也是我们选择喀左的另外一个原因。”李志高说，“随着人工智能、5G通信等产业迅速发展，市场对半导体衬底材料的需求也越来越大。通美公司将积极应对行业发展趋势，进一步扩充产能，提高盈利能力，保持长久而强大的竞争力。”

巢暖引得凤来栖。朝阳通美落户开发区后，高纯镓、高纯砷、PBN坩埚等一批围绕朝阳通美产业链条的高新技术企业项目也相继入驻。如今，开发区内已经形成以朝阳通美为龙头的高新技术半导体新材料产业园。产业集群日益壮大，也引来了更多外界投资，园区一侧，偌大的一片空地即将动工，一系列新项目将为这片热土注入新的活力。

链接 我省充分发挥阜新、朝阳、葫芦岛区位优势，大力建设辽西融入京津冀协同发展战略先导区，构建我省开放合作“西门户”和新增长极。目前，先导区与京津冀地区交通水平不断提高、产业合作好戏连台，以京津冀为“项目库”，阜新在装备制造、农产品加工、能源、化工等4个产业形成规模；朝阳初步形成“五大产业集群”的现代工业产业体系；葫芦岛高新技术产品增加值增幅连续3年居全省第一位。今年前三季度，阜新、朝阳、葫芦岛三市地区生产总值1617亿元，同比增长6.7%。

基层一线看振兴

“幸福敲门”将邻里变家人

本报记者 金晓玲

车陷在雪里没法启动，路过的邻居、社区志愿者立即帮忙推车；小区内的积雪影响通行，小学生、退休的老党员纷纷下楼清扫；在除雪现场，驻区企业把冒着热气的饮品送到环卫工人手中……

这一幕幕，就出现在不久前的沈阳市铁西区。面对极端天气或突发事件，城市能否快速有效应对、恢复正常运转，是对城市管理精细化水平、基层社会治理创新能力的考验。

铁西区将践行“与邻为善、以邻为伴”理念嵌入城乡基层党建引领社会治理“经络”，各街道、社区创新开展一系列特色工作，将“两邻”理念变成一个个有感情、有温度的生动场景，合力营造温馨的幸福家园。

有着3000余户居民的工人新村三社区是个老小区，10年前回迁又来了不少新邻居。如何建立起融洽友爱的邻里之情？

老，也是财富。社区党委创新开展“幸福敲门”行动，由社区干部、社区党员、老邻居“三带头”，敲门入户问需求、解难题；对独居老人、残疾人和低保户“三必敲”，送服务、送温暖。

对于82岁的独居老人刘振芝来说，缴水电等费用是一件烦心事。邻居崔孝华在参与“幸福敲门”行动时得知此事，不仅主动承担起帮助刘振芝缴水电费、买菜的任务，还每月为老人理发，一有空就过来唠家常，一来二去，两人成了“新家人”。

如今，铁西区在全区开展“邻里一家亲——幸福敲门”行动，推广社区干部必敲门、党员带头敲门、邻里互相敲门这种群众有亲切感、易接受的工作方法。同时，通过运用“准入制”等方式全力为社区减负，让社区工作者有更多时间和精力“进百家门、办百家事、暖百家心”；探索建立好邻居探访互助奖励机制，推动志愿者行动常态化。

铁西区还树立“大邻里”观念，建立区、街道、社区三级“两邻”社区建设支持联盟，挖掘、激活区域内资源，鼓励社会力量参与“两邻”建设。

奋斗百年路 启航新征程

学党史 悟思想 办实事 开新局

省十三届人大常委会第三十次会议举行第二次全体会议

本报讯 记者赵英明报道 11月25日下午，省十三届人大常委会第三十次会议举行第二次全体会议。省人大常委会党组副书记、副主任孙轶主持会议。

会议听取省政府关于《辽宁省大数据发展应用促进条例（草案）》的说明、关于《辽宁省精神卫生条例（草案）》的说明，听取省人大教科文卫委关于提请审议废止《辽宁省禁止选择胎儿性别终止妊娠规定》议案的说明，听取省政府关于《2021年辽宁省省本级预算调整方案（草案）》的说明，听取省政府关于数字辽宁智造强省专项资金分配和使用情况的报告、关于2020年度省本级预算执行和其他财政收支审计查出问题整改情况的报告、关于辽宁省高校“双一流”建设专项资金管理和使用情况的报告、关于2020年度国有自然资源资产管理情况的专项报告，分别听取省政府、省法院、省检察院关于省十三届人大五次会议代表建议、批评和意见办理工作情况的报告，书面审查部分设区的市报请批准的地方性法规和决定，书面审议省人大常委会执法检查组关于优化营商环境条例贯彻落实情况的检查报告。

当日，常委会组成人员进行了分组审议。

辽宁日报社出版 国内统一连续出版物号CN21—0001 代号7-1总第24473号 社址：沈阳市青年大街356号 邮政编码：110003 读者服务：024-22699378 广告垂询：024-22698121 年价：520元 零售：1.5元 印刷：辽宁金印文化传媒股份有限公司 电话：23782738